



Golden Friendship, Golden Opportunities

輝ける友情 輝ける機会

医療ICTベンチャー アルムの海外事業展開

臨床ターゲット

急性期循環器疾患



人類死亡原因一位

専門医ネットワークによる救命率向上

1.5

Notification

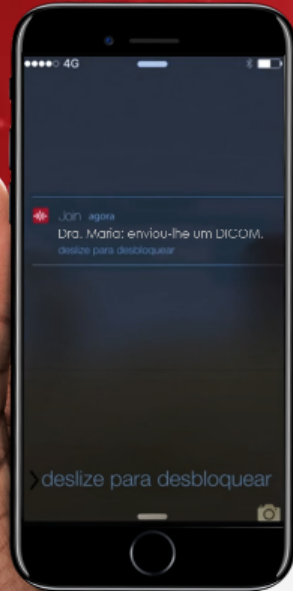

Chat



Video Call

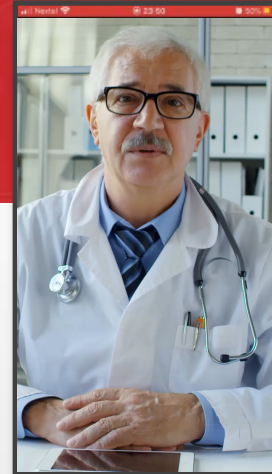

Medical Data Viewer

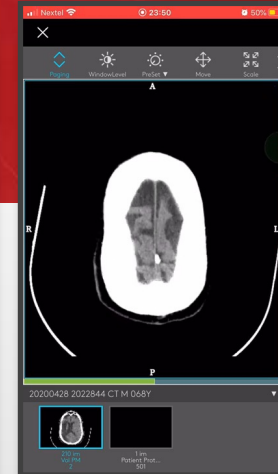

社会保障（Universal Health Coverage）の プラットフォームに

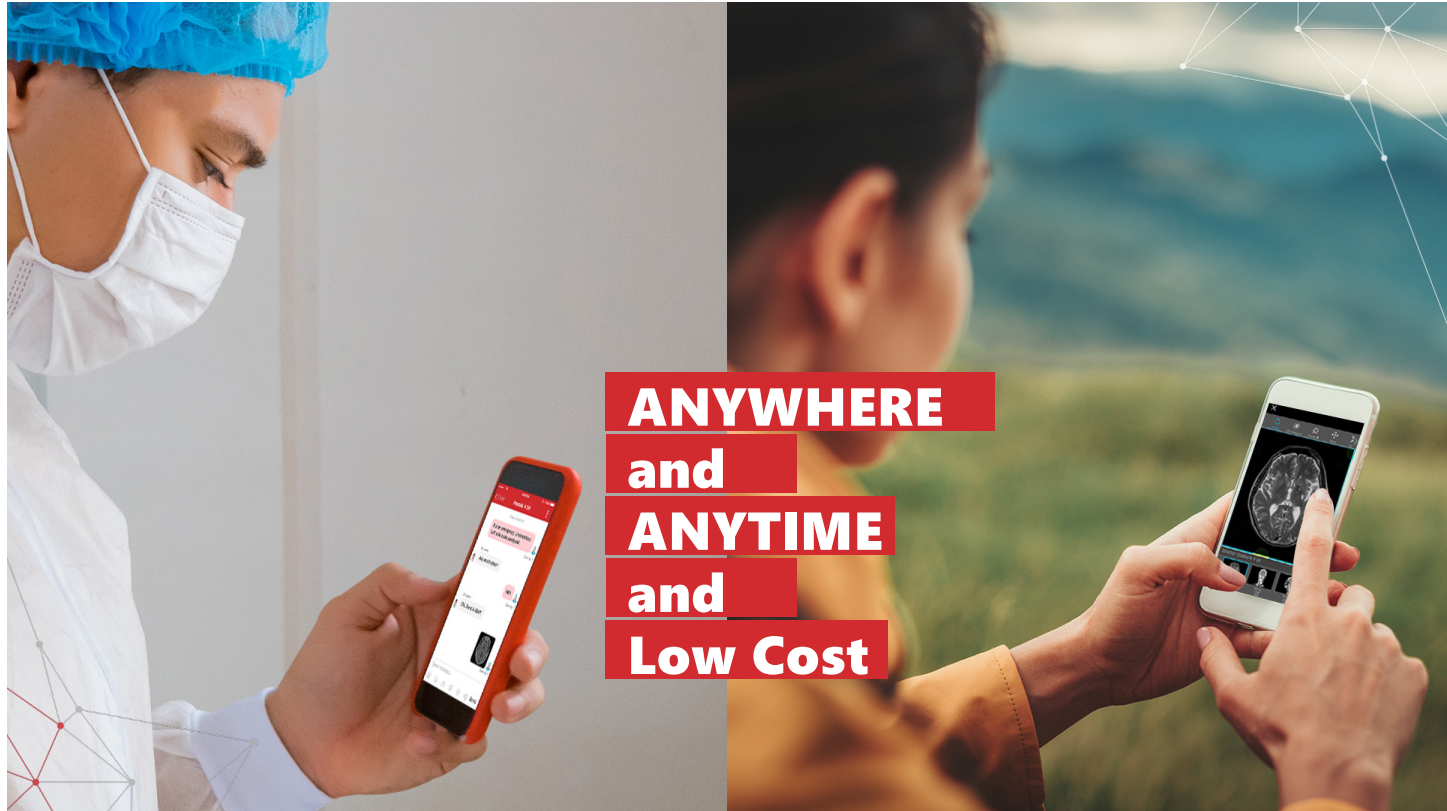

ANYWHERE
and
ANYTIME
and
Low Cost

行政・製品許認可



Join

医療関係者間
コミュニケーションアプリ

- 日本、米国、ヨーロッパなどで**医療機器認証**を取得。
- **1250の病院**に導入され、**32カ国**に展開中。
- HIPAA、EU GDPR、ISO27001に準拠。



病院



医師



Join LiveView

協業体制によるグローバル展開

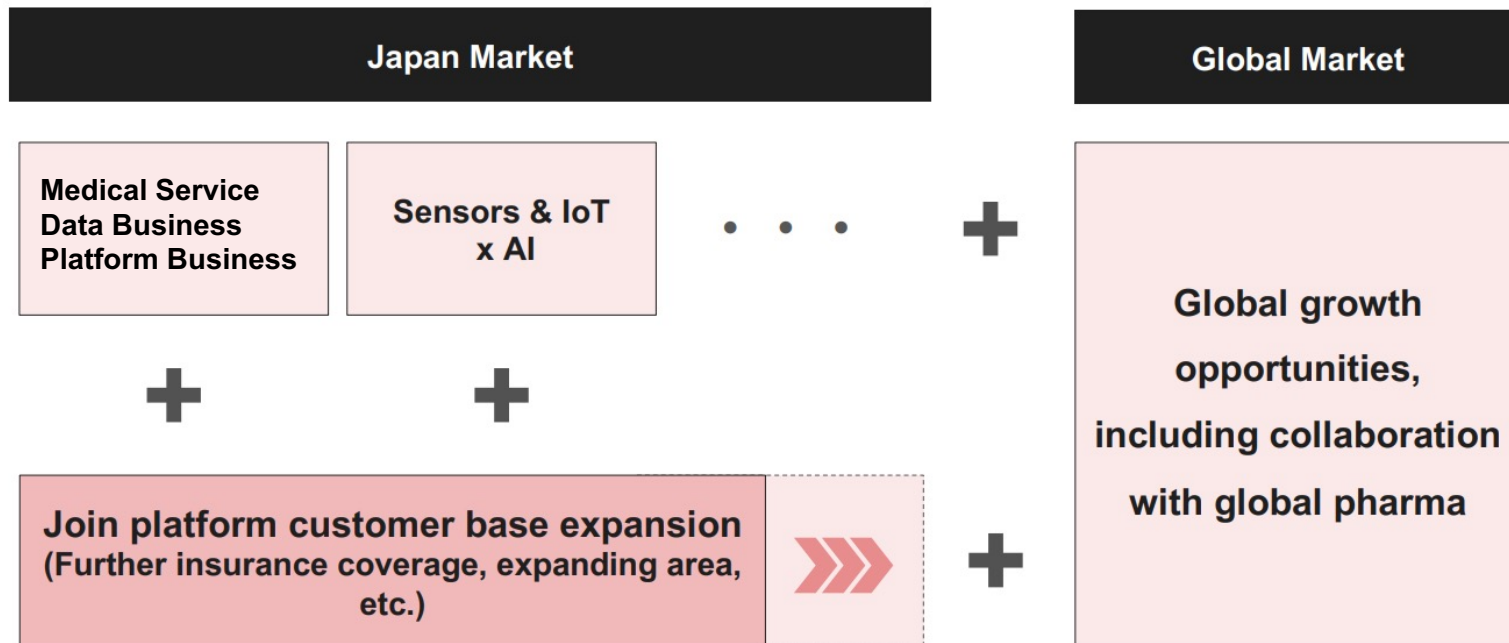

グローバル展開体制

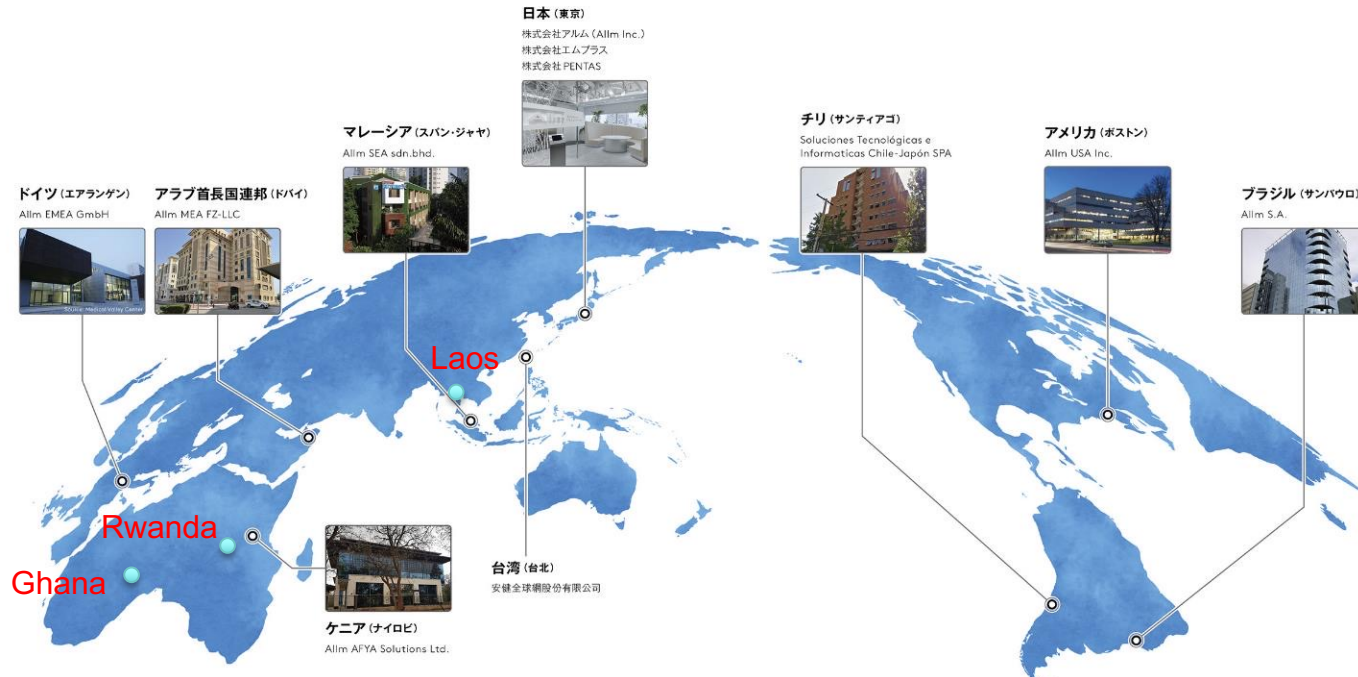

グローバル展開と行政支援

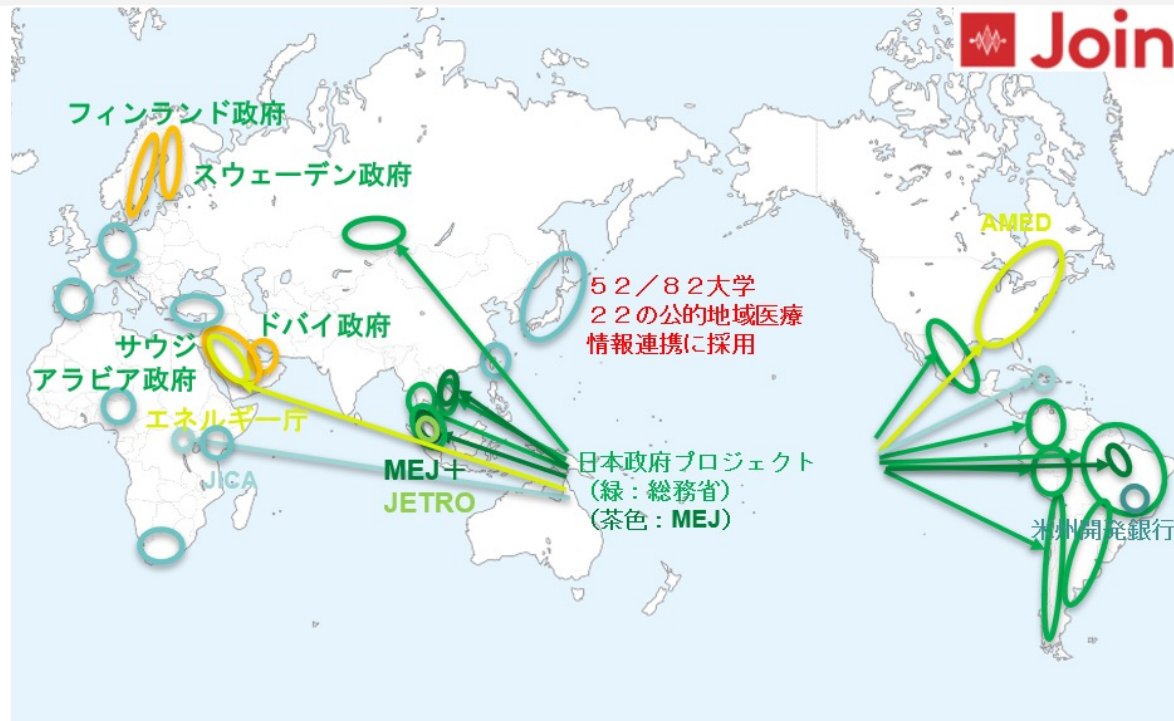

パートナーシップによる新興国展開

IoT・センサー・AI×遠隔診療を活用したPoint of Care



ブラジルベンチャー：Phelcom
資本業務提携済み
日本での薬事認証済み
2月から販売開始

遠隔診療連携

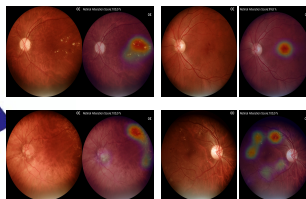
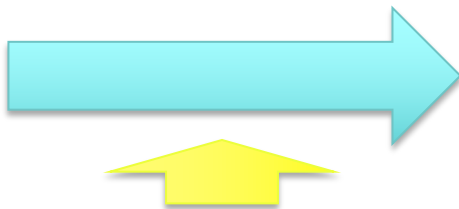

AIによるスクリーニング

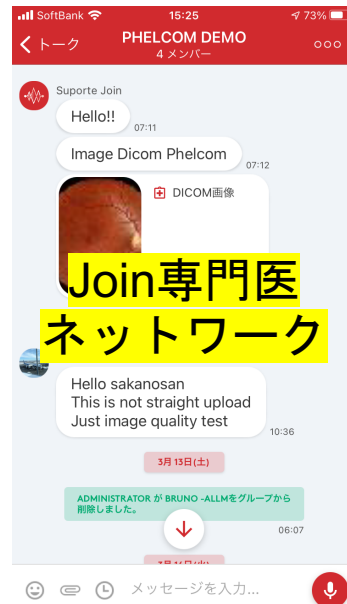

眼科領域・糖尿病網膜症

パートナーシップによる新興国展開

IoT・センサー・AI×遠隔診療を活用したPoint of Care



台湾ベンチャー：LELTEK
モバイルエコー
業務提携済み・資本提携予定
日本での薬事認可プロセス中
9月認証見込み

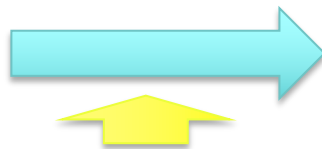

AIによるスクリーニング

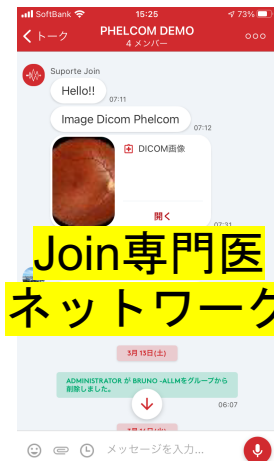

がん検診全般・産科・整形

パートナーシップによる新興国展開

IoT・センサー・AI×遠隔診療を活用したPoint of Care

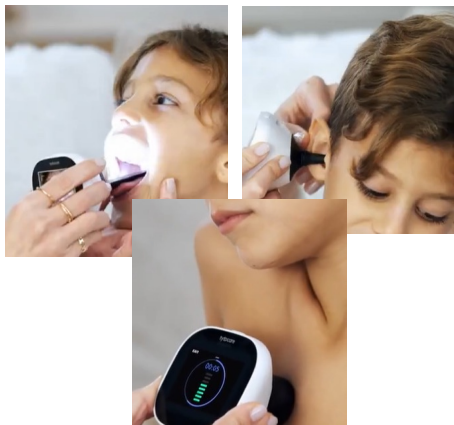

イスラエルベンチャー：Tytocare
オンライン診療用バイタルセンサー
業務提携済み
日本での薬事認可プロセス中

オンライン診療

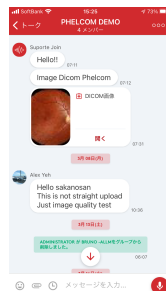
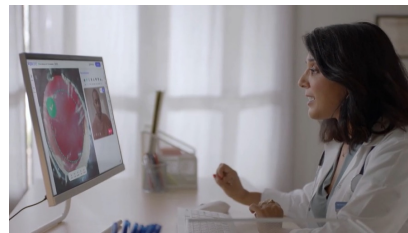
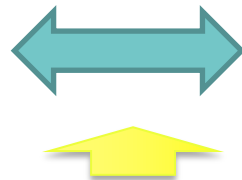

Join専門医
ネットワーク

小児科・発熱・高齢者

パートナーシップによる災害医療支援

IoT・センサー・AI×遠隔診療を活用したPoint of Care

救急医・専門医ネットワーク

自国医師ネットワーク



グローバルな専門医ネットワーク

災害地に近い物流拠点+
オンラインネットワーク

Doctor to Patients

ポータブル遠隔診療パッケージ



グローバルなコラボレーションにより
最新ポータブル機器を連携

Doctor to Medical Workers

災害地（自然災害・紛争地域）

医療資源
枯渇エリア



診療



現地医療者・関係者と連携

パートナーシップによる新興国展開

新たなUHCモデル（農協DX）のモデル開発

